

# Neue Lizenzverwaltung in emis ab Version 2012.10.14 aktiv!

Sehr geehrte [emis.anwenderinnen](#) und [emis.anwender](#),

wir möchten Sie heute darüber informieren, dass ab dem [emis.update](#) auf die Version 2012.10.14 die neue Lizenzverwaltung in [emis](#) automatisch aktiviert wird.

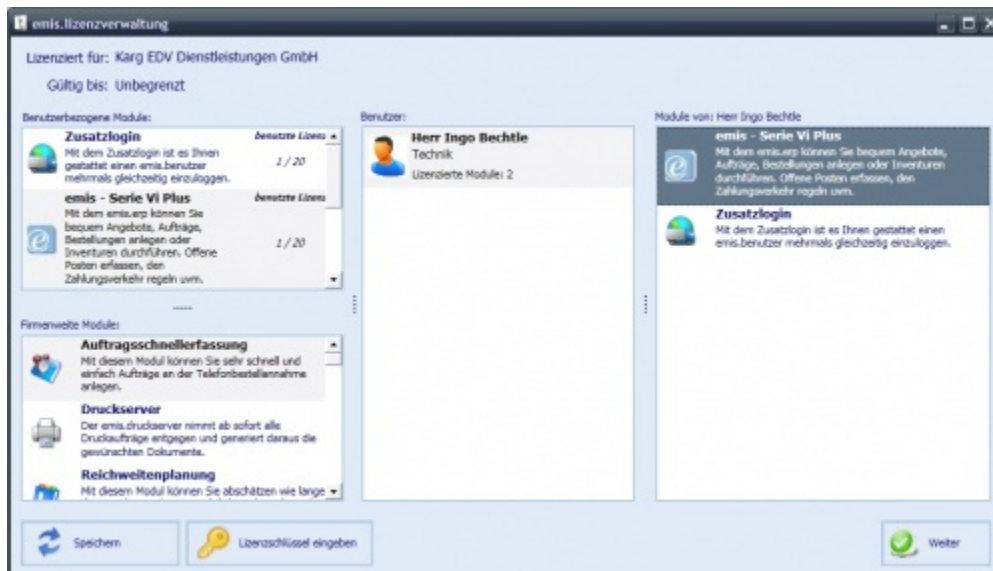

## Vorteile der neuen Lizenzverwaltung

Durch die neue Lizenzverwaltung erhoffen wir uns für die Zukunft Klarheit in der Lizenzierung von [emis](#). Außerdem müssen Sie nicht jedes Mal nach einer Neuinstallation eines Endgeräts (PCs, Notebooks etc.) eine neue Lizenzfreischaltung durch uns anfordern, da Sie die Lizenzen gemäß der erworbenen Anzahl über die neue Lizenzverwaltung selbst zuweisen können.

Durch die klare Definition der verfügbaren Lizenzmodelle, bieten wir unseren Kunden nun auch die Möglichkeit an zwischen 2 Modellen zu wählen (außer Sie verwenden einen Terminalserver s.unter Punkt 2 ). Die Lizenzmodell sind weiter unten auch nochmals kurz beschrieben. Genauer zu den einzelnen Lizenzmodellen entnehmen Sie unserem Softwarelizenzvertrag, den Sie [hier](#) herunterladen können.

### Was bedeutet das konkret für Sie?

#### 1.) Anforderung einer Lizenzdatei

Sie benötigen am besten noch vor der Installation des Updates einen neuen Lizenzschlüssel von uns. Diesen können Sie während unserer Geschäftszeiten Mo - Fr. zw. 09.00 Uhr und 17.00 Uhr telefonisch bei uns anfordern. Alternativ steht Ihnen natürlich auch unser Ticketsystem in unserem Kundenportal zur Verfügung.

#### 2.) Lizenzmodelle

Vor der Anforderung einer neuen Lizenzdatei sollten Sie sich gemäß unserem Softwarelizenzvertrag für 1 Lizenzmodell entscheiden. Die verfügbaren Lizenzmodelle

möchten wir Ihnen nun nochmals genauer erklären:

#### **a.) Gerätebezogene Lizenzierung**

Das Modell der gerätebezogenen Lizenzierung basiert auf der Anzahl der Endgeräte auf dem **emis** installiert ist. Das bedeutet also, wenn Sie **emis** auf z.B. 4 PCs und 1 Laptop installiert haben, 5 Lizenzen notwendig sind. Hierbei ist es egal, welcher Anwender sich in **emis** an dem Endgerät anmeldet. Es werden lediglich die Endgeräte gezählt und lizenziert. Zu beachten ist, dass dieses Modell nicht verwendet werden kann, wenn die Nutzung eines Terminalservers / einer Terminalserversoftware im Unternehmen zum Einsatz kommt.

#### **b.) Benutzerbezogene Lizenzierung**

Das Modell der benutzerbezogenen Lizenzierung basiert auf der Anzahl der **emis**.anwender, die mit **emis** arbeiten. Somit ist es egal, auf wievielen Endgeräten Sie die Software **emis** installiert haben. Sie haben die Möglichkeit Ihre verfügbaren Lizenzen auf die in **emis** hinterlegten Benutzer zuzuweisen. Ein gleichzeitiger Login desselben Benutzers an mehreren Arbeitsstationen ist NICHT möglich. Dieses Modell ist zwingend Voraussetzung, wenn bei Ihnen im Unternehmen ein Terminalserver / eine Terminalserversoftware zum Einsatz kommt.

Zusätzlich zur benutzerbezogenen Lizenzierung gibt es noch eine sog. Zusatzlogin-Lizenz, die erworben werden kann, wenn derselbe **emis**.anwender sich gleichzeitig an mehreren Endgeräten einloggen möchte.

### **3.) Zuweisung der Lizenzen über die Lizenzverwaltung**

Nach Freischaltung der Lizenz gemäß dem gewählten Lizenzmodell, können Sie den Lizenzcode in der Lizenzverwaltung von **emis** einspielen. Für diesen Vorgang sowie die Zuordnung der Endgeräte bzw. Benutzer gemäß der verfügbaren Lizenzen haben wir in unserem **emis**.wiki eine ausführliche Anleitung hinterlegt. Diese können Sie [hier](#) nachlesen

Gerne steht Ihnen aber auch unser Support hierfür nochmals zur Verfügung.

Sollten Sie weitere Fragen zur neuen Lizenzverwaltung haben, erreichen Sie uns wie gewohnt über unser Ticketsystem.

Mit freundlichen Grüßen

Ihr **emis**.team aus Backnang