

emis AKTUELL!



emis.news - Dezember 2015

Bei Update auf Version 2016.1.1 ist eine zusätzliche Installation notwendig

Sehr geehrte emis.anwenderinnen, sehr geehrte emis.anwender,

aufgrund von zukünftigen technischen Anpassungen in emis ist es beim Update auf die Versionen ab 2016.1.1 notwendig, dass bei der Installation des Client-Updates eine zusätzliche Komponente (SAP Crystal Reports Runtime) installiert wird. Diese Installation startet bei der 1. Anmeldung in emis nach erfolgreichem Client-Update und dauert je nach PC-Geschwindigkeit mehrere Sekunden / Minuten.

Sie erkennen die Installation am sich zusätzlich öffnenden Installationsfenster:

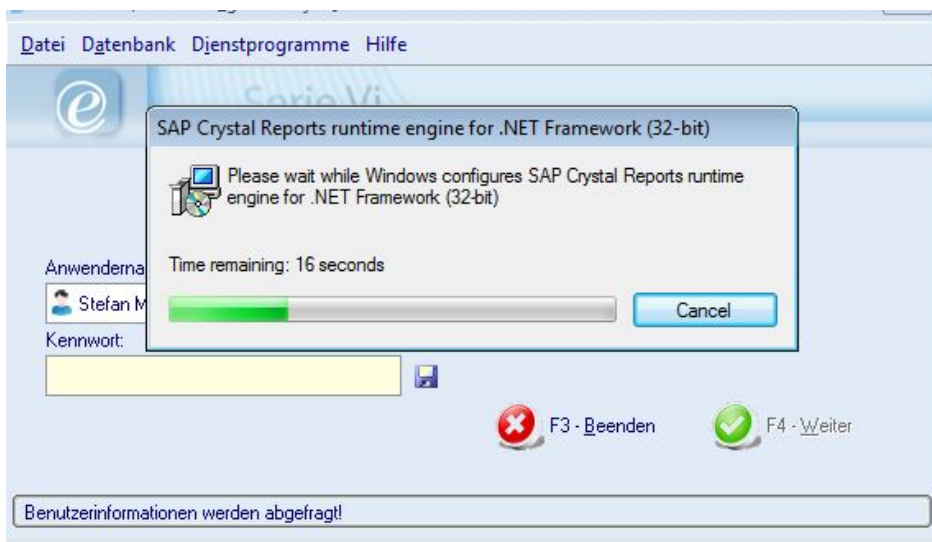

Für die Installation sind zwingend Admin-Rechte notwendig.

Für Ihr Verständnis bedanken wir uns im Voraus.

Ihr emis.team aus Backnang

[Facebook](#)[Twitter](#)[Website](#)

Copyright 2015 Karg EDV-Dienstleistungen GmbH, All rights reserved.

Unsere Geschäftsadresse:

Karg EDV-Dienstleistungen GmbH
Blumenstr. 11
71522 Backnang
Telefon 07191 733192
Telefax 07191 733193
E-Mail info@karg-edv.de
Germany