

emis AKTUELL!



## emis.news - Juni 2015

### Neuerungen in emis

Sehr geehrte emis.anwenderinnen und emis.anwender,

hiermit möchten wir Sie über einige aktuelle Neuerungen in emis informieren.

In der Version 2015.1.40 haben wir verschiedene Programmverbesserungen integriert.

Im Modul emis.allgemein:

- Aufträge sind nach Rechnungsdruck nicht mehr löschar
- Systemvariable "auftrag\_fibu\_gesperrt\_jn". Somit kann ein Auftrag nach Übergabe an die FIBU nicht mehr bearbeitet werden (Pos. geändert, hinzugefügt etc.)
- Eingabefeld "AB-Nummer" im Modul "Bestellung" für mehr Zeichen angepasst (50 Zeichen).
- Optimierung des Moduls "Lagerabfrage".

- Versetztes Öffnen mehrerer Wiedervorlage-Erinnerungen
- Schnittstelle zu FIBU-Software "Simba" ist ab sofort erhältlich.
- In den Dienstprogrammen über die Gruppe "emisversionen" ist es jetzt möglich, die im Netzwerk installierten emis.versionen zu überprüfen. Somit können Sie auf einen Blick sehen, ob auf versch. PCs die korrekte identische emis-version installiert ist.

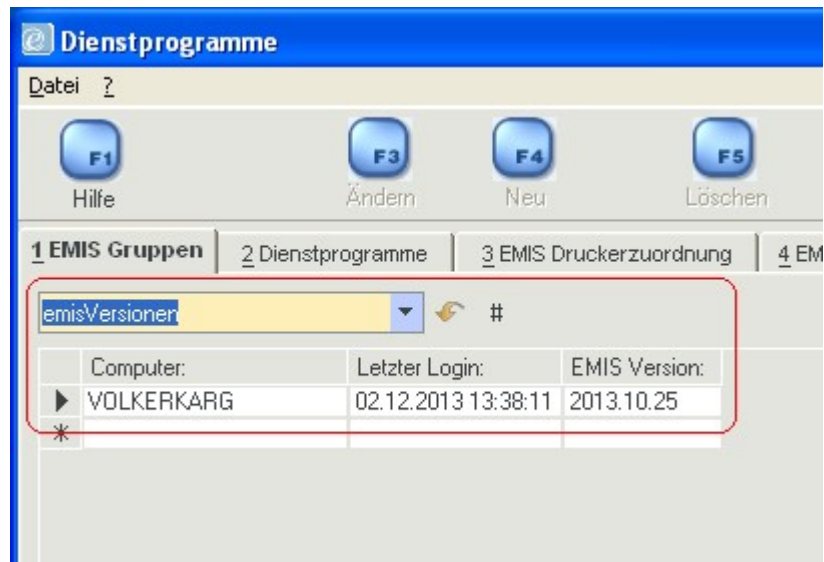

Im Modul emis.crm:

- Ab Version 2015.1.40 können einzelne Korrespondenzakten für einzelne Anwender gesperrt werden. Sie finden diese Einstellung in emis.crm über das Menü "Datei => ReOrg => Korrespondenz für bestimmte Anwender sperren"

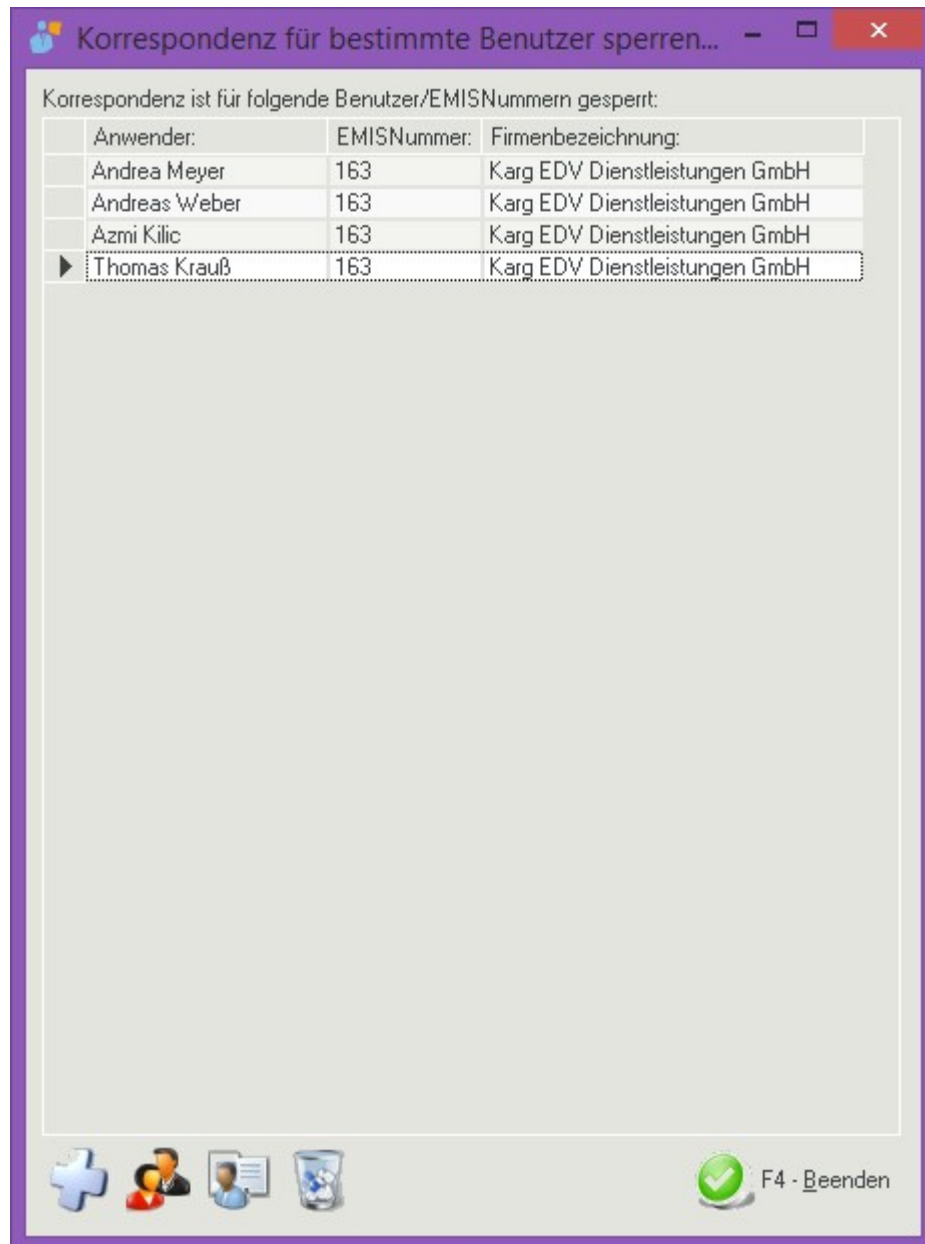

Dies ist nur eine Auswahl dessen, was unsere Entwickler leisten. Unter <http://www.karg-edv.de/changelog.php> haben Sie jederzeit die Möglichkeit, unsere neuesten Verbesserungen und Aktualisierungen einzusehen.

Ihr emis.team aus Backnang.



Facebook



Twitter



Website

*Copyright 2014 Karg EDV-Dienstleistungen GmbH, All rights reserved.*

**Unsere Geschäftsadresse:**

Karg EDV-Dienstleistungen GmbH  
Blumenstr. 11  
71522 Backnang  
Telefon 07191 733192  
Telefax 07191 733193  
E-Mail [info@karg-edv.de](mailto:info@karg-edv.de)  
Germany